

Il Parco del Monviso

Ambienti e peculiarità faunistiche

Giorgio Ficetto e Marco Rastelli

Ente di Gestione delle Aree protette del Monviso

Saluzzo, 22 settembre 2023 – Convegno GEESFM





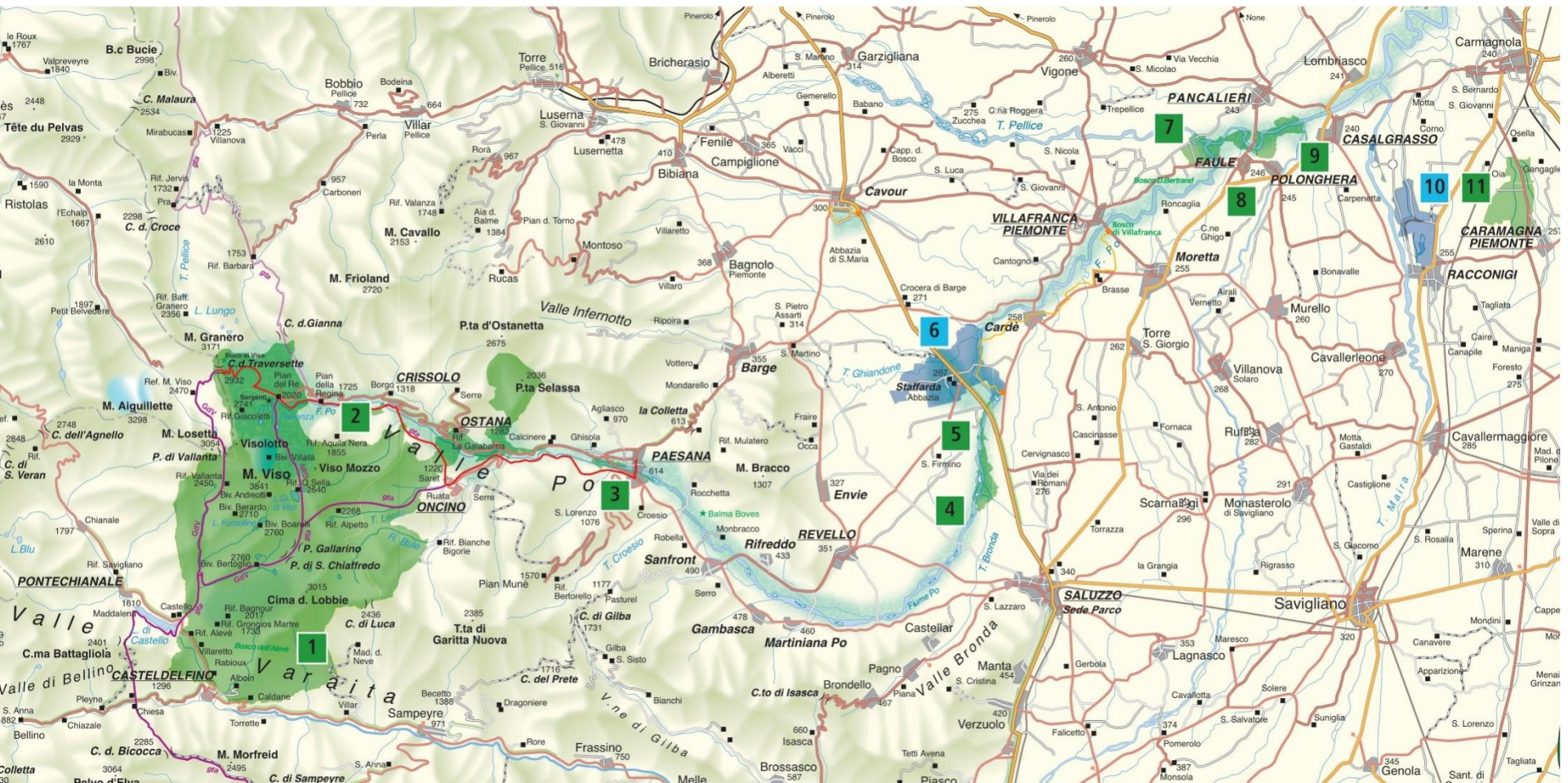









STAMBECCO: breve storia...

- Presente sicuramente fino a metà del '700, non più segnalato nei resoconti di inizio '800 sulla fauna del saluzzese (Eandi, 1833);
- Prima reintroduzione tra il 1978 e il 1993 sul massiccio del Monviso di 25 animali (Janavel, 1995)
- Rilascio sul versante francese - vallone di Guil (Queyras) e Ubaye - di 46 animali tra il 1995 e il 1998 (Meneguz e Dematteis, 1999)
- 1999 – Progetto Stambecco Alpi Cuneesi – 13 capi rilasciati in Valle Varaita – Monitoraggio intensivo degli animali marcati
- 2006 – Rilascio di 11 animali in Valle Varaita nell'ambito del Giubileo «100 anni dello Stambecco in Svizzera/Steinbock 2006»



STAMBECCO: censimenti...

Dal 2016 «*Ibex* Monviso – monitoraggio invernale dello stambecco nel Parco Naturale del Monviso» in collaborazione con la fondazione Universitaria Ce.Ri.Ge.Fa.S.

Monitoraggio invernale su aree di riproduzione (8 zone di osservazione raggruppate in 3 settori di censimento)

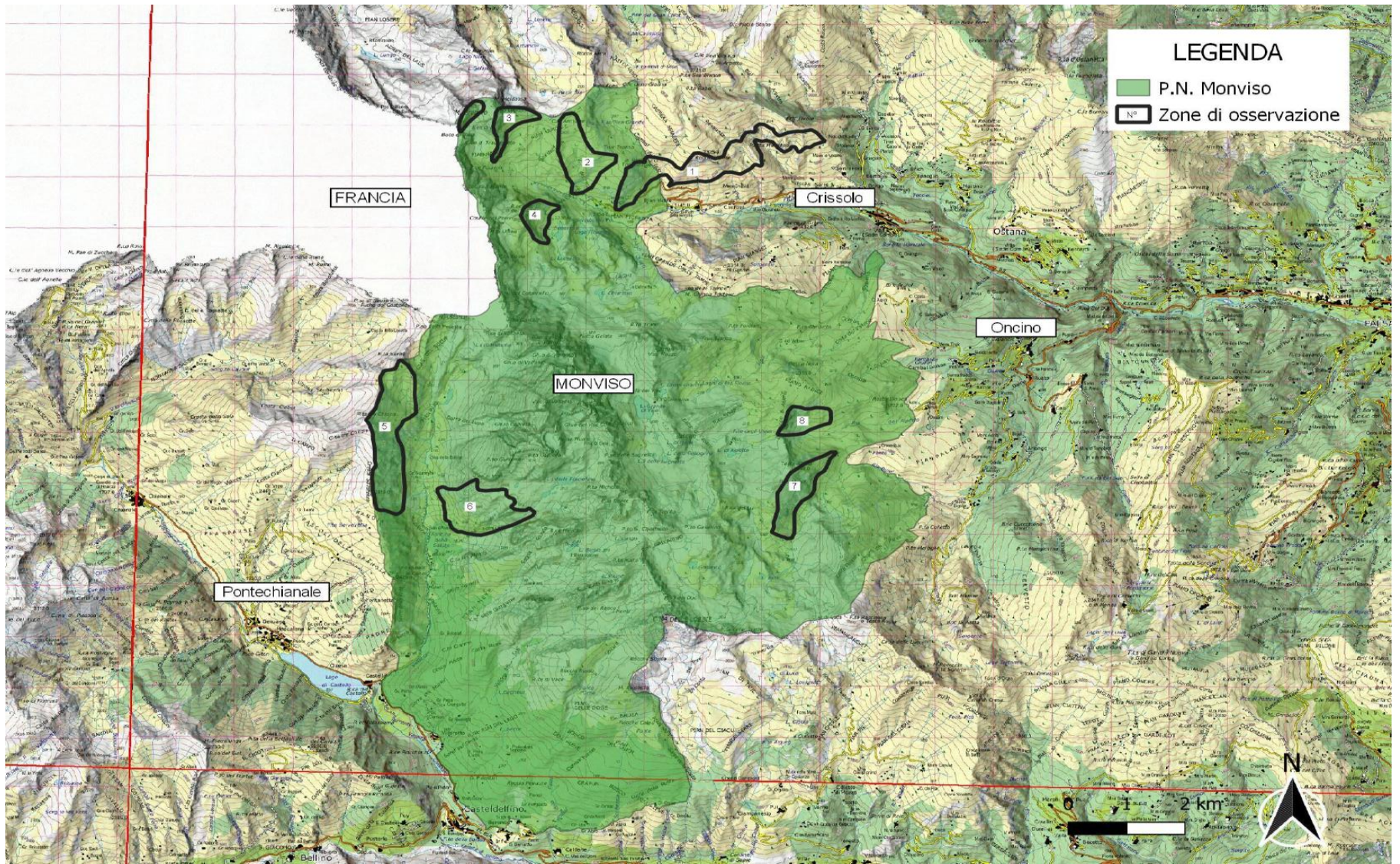





Sindrome del naso bianco



1. Barbastello
2. Vespertilio di Daubenton
3. Vespertilio di Bechstein
4. Vespertilio di Natterer
5. Vespertilio mustacchino
6. Vespertilio smarginato
7. Vespertilio maggiore
8. Vespertilio minore
9. Serotino





Salamandra di
Lanza



Parco del
Monviso

Dark future for a black salamander:

effects of climate change and conservation implications for an endemic alpine amphibian



1954





2012

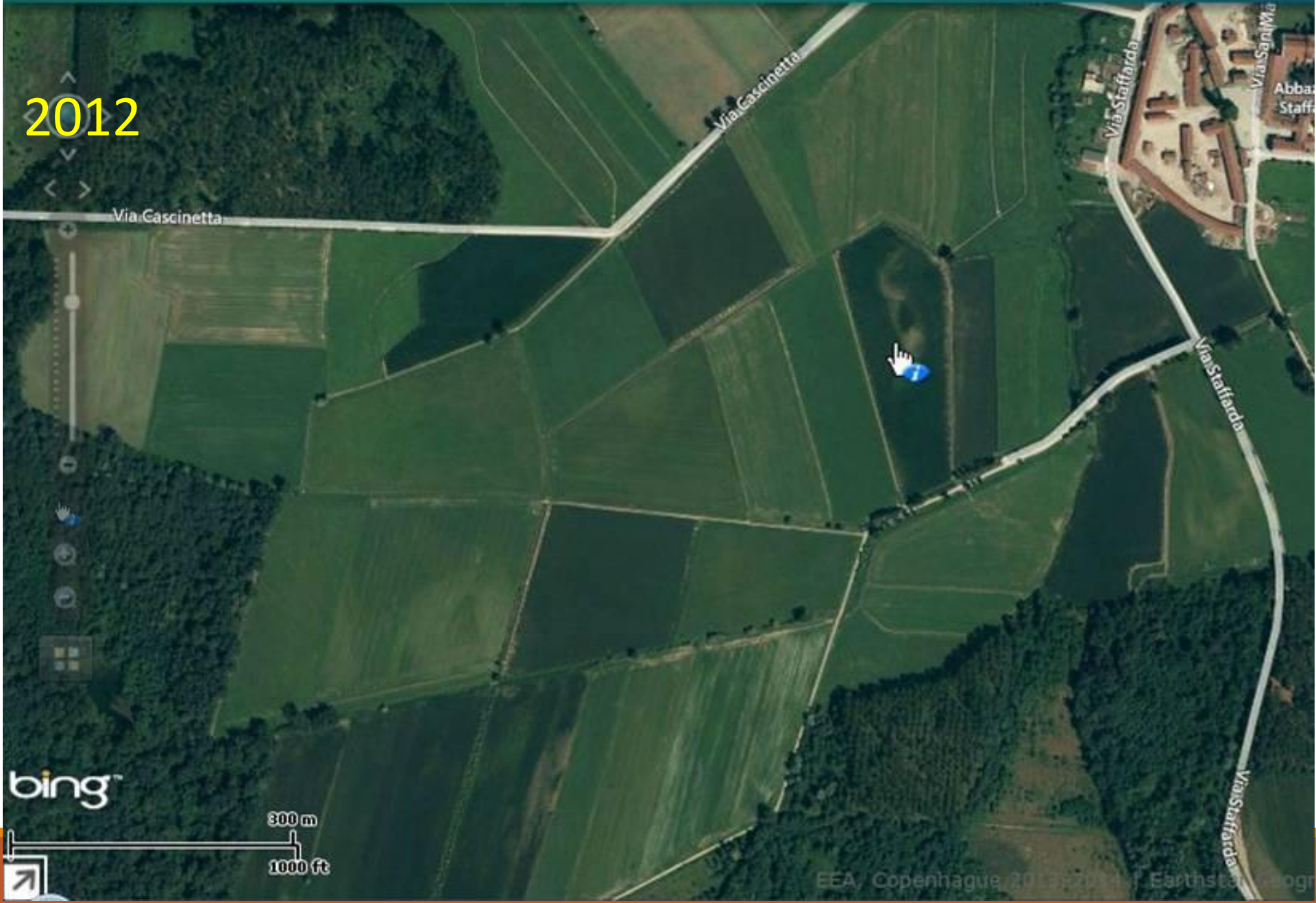

bing™

300 m
1000 ft



Ricostruzione siepi e filari – PSR 2014

I Monitoraggi ex art 17 Direttiva Habitat



[HOME](#)

[CONTESTO DI RIFERIMENTO](#)

[SPECIE](#)

[HABITAT](#)

[III REPORT](#)

[PIANO DI MONITORAGGIO](#)

[DOWNLOAD](#)

[LINK](#)

Reporting direttiva habitat



Specie

Ricerca dati 4° report (2013-2018) per le specie animali e vegetali



Habitat

Ricerca dati 4° report (2013-2018) per gli habitat



Coleotteri saproxilici

Lucanus cervus, *Osmoderma eremita*, *Cerambyx cerdo*

CERAMBYX CERDO LINNAEUS, 1758; ZSC IT1160010

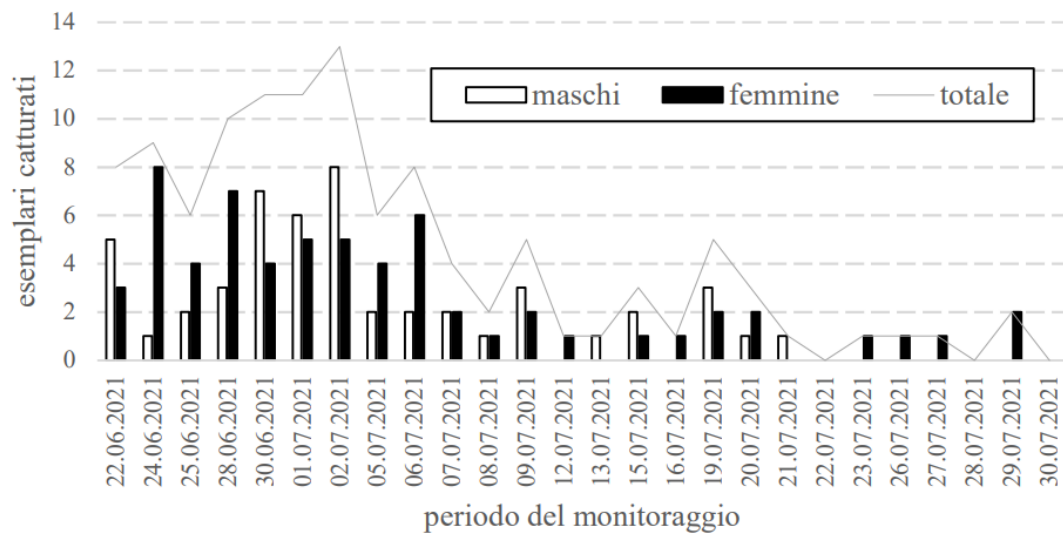

Progetto Migrans, Bric Lumbatera - Paesana



19 agosto – 6 settembre

dal 1998



